I-VEO
SYNERGY REAL ESTATE

IV821
Référence
Scannez le code QR pour voir la propriété

Calpe/Calp - Appartement

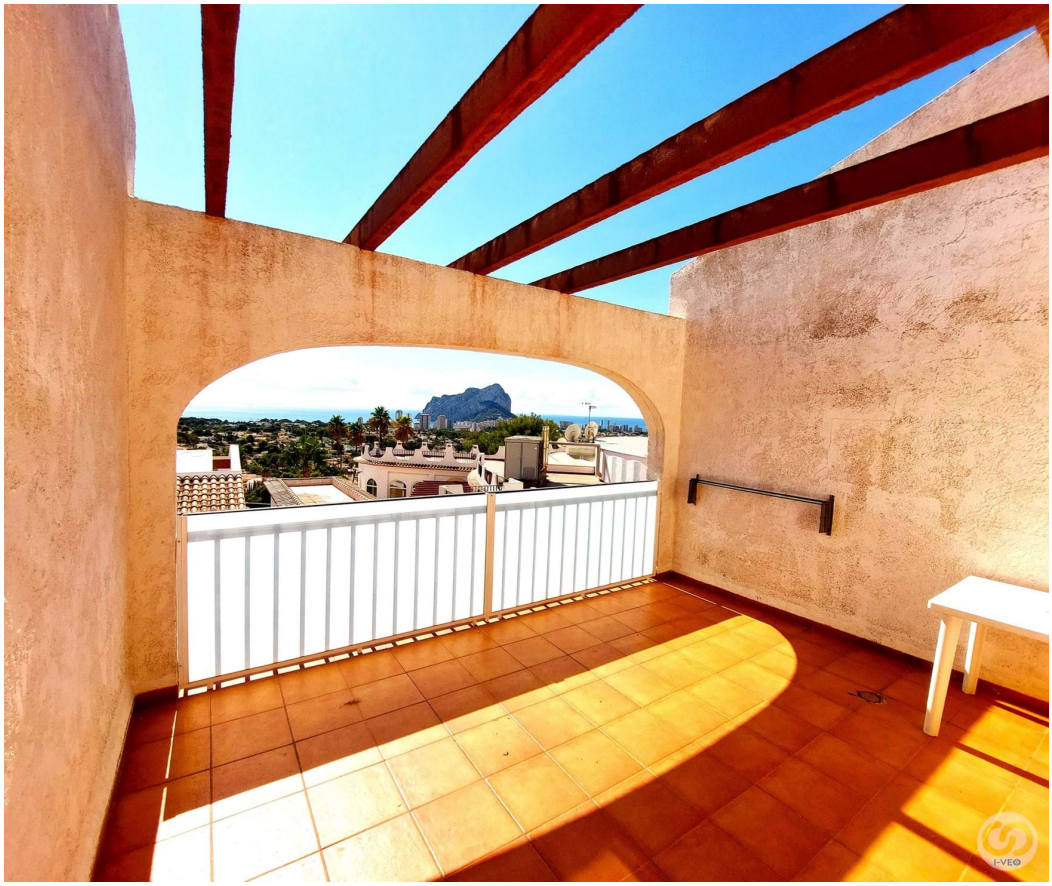

1 Des chambres

1 Salles de bain

56 Aire (m²)

Piscine

170 000 €
(EUR €)

Appartement avec vue sur le Peñón Ifach

Profitez d'une vue privilégiée sur la mer Méditerranée et le Peñón de Ifach depuis un quartier résidentiel calme. Le parc impérial vous attend avec tout le soleil de Calpe, se reflétant dans la mer que vous verrez depuis votre terrasse.

Dans notre bungalow, vous trouverez l'option idéale pour vous et votre famille, il offre une chambre entièrement équipée avec vue sur le Peñón de Ifach, une cuisine séparée, une salle de bain, une place de parking et un salon lumineux.

Il dispose également de piscines extérieures pour adultes et enfants et d'espaces verts. N'attendez plus, contactez-nous !

Les frais de notaire, de greffe, les taxes (ITP, TVA, AJD) et autres inhérents à la vente ne sont pas

Jaime Veas Abarca
+34 633 88 36 16
jaimeveasabarca@i-veo.com

E contacto@i-veo.com
AMI 010203

[1] (Appel vers le réseau fixe national) | [2] (Appel réseau mobile national)

inclus dans le prix.

Caractéristiques de la propriété

- Piscine
- Jardin
- Proximité: Plage, Centre commercial, Restaurants, Pharmacie, Transports publiques
- Année de construction: 1996
- Cuisine ouverte
- Cuisine
- Parking
- Balcon
- Terrasse
- Des places de parking
- terrasse: 13
- Type de piscine: Commun
- Type de jardin: Jardin communautaire
- Solário
- Parking
- Vues: Vue sur mer, Vue sur la montagne, Vue sur la plage, Vue sur la ville, Vue sur la piscine, Vue sur l'urbanisation, Vue sur Jardin
- Situation calme
- Orientation solaire: Sud, Est
- Balcon (m2): 13
- Meublé
- Places nombre: 1

Jaime Veas Abarca

+34 633 88 36 16
jaimeveasabarca@i-veo.com

E contacto@i-veo.com
AMI 010203